N. Heldvaderus.

Astronomica conciliatio calendarii veteris ac recentis Juliani.

Dessaviæ, 1597.

Early European Books, Copyright © 2009 ProQuest LLC.
Images reproduced by courtesy of the Royal Library, Copenhagen.
LN 735 4° copy 1

Early European Books, Copyright © 2009 ProQuest LLC.
Images reproduced by courtesy of the Royal Library, Copenhagen.
LN 735 4° copy 1

Early European Books, Copyright © 2009 ProQuest LLC.
Images reproduced by courtesy of the Royal Library, Copenhagen.
LN 735 4° copy 1

Early European Books, Copyright © 2009 ProQuest LLC.
Images reproduced by courtesy of the Royal Library, Copenhagen.
LN 735 4° copy 1

Early European Books, Copyright © 2009 ProQuest LLC.
Images reproduced by courtesy of the Royal Library, Copenhagen.
LN 735 4° copy 1

Early European Books, Copyright © 2009 ProQuest LLC.
Images reproduced by courtesy of the Royal Library, Copenhagen.
LN 735 4° copy 1

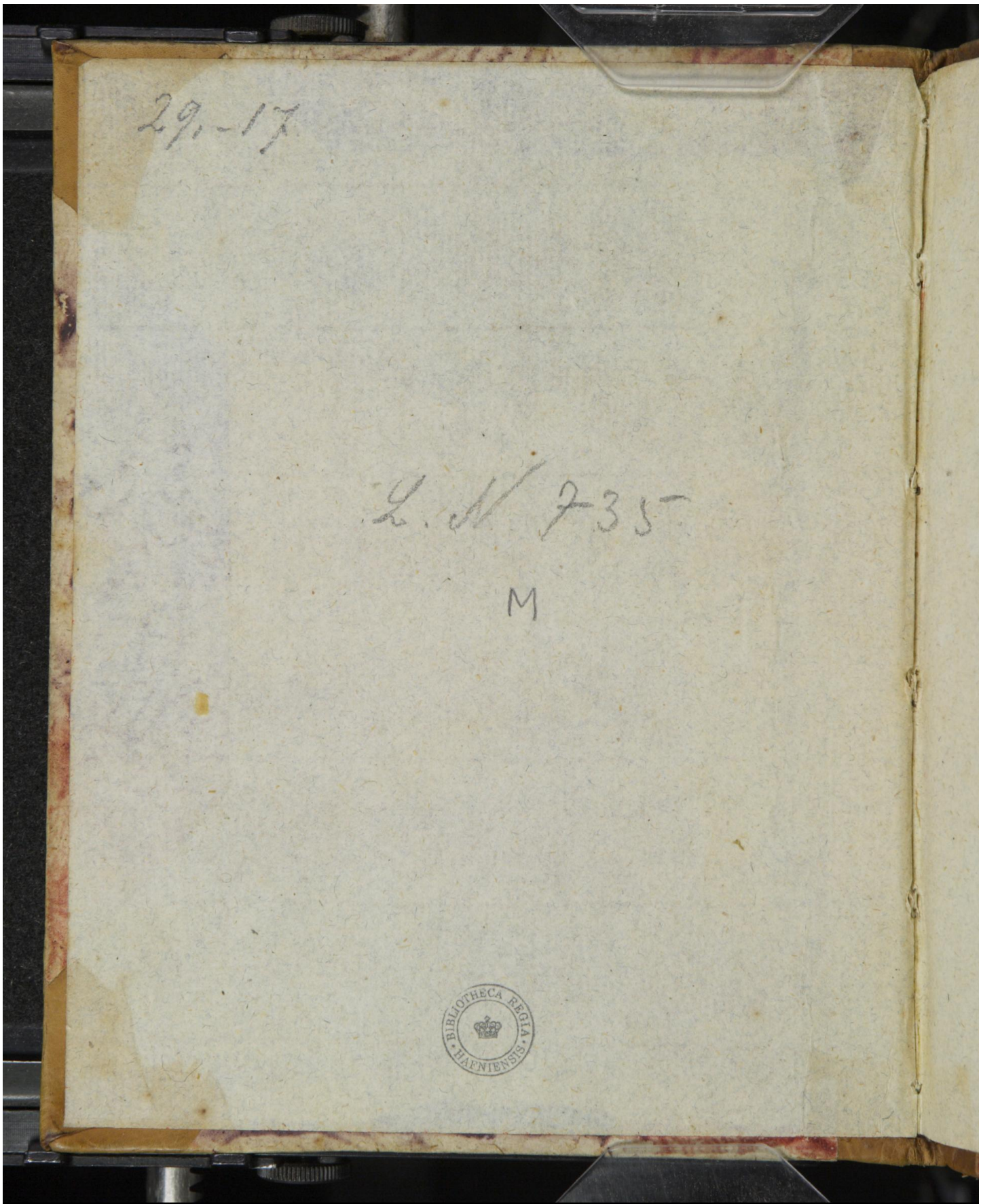

Early European Books, Copyright © 2009 ProQuest LLC.
Images reproduced by courtesy of the Royal Library, Copenhagen.
LN 735 4° copy 1

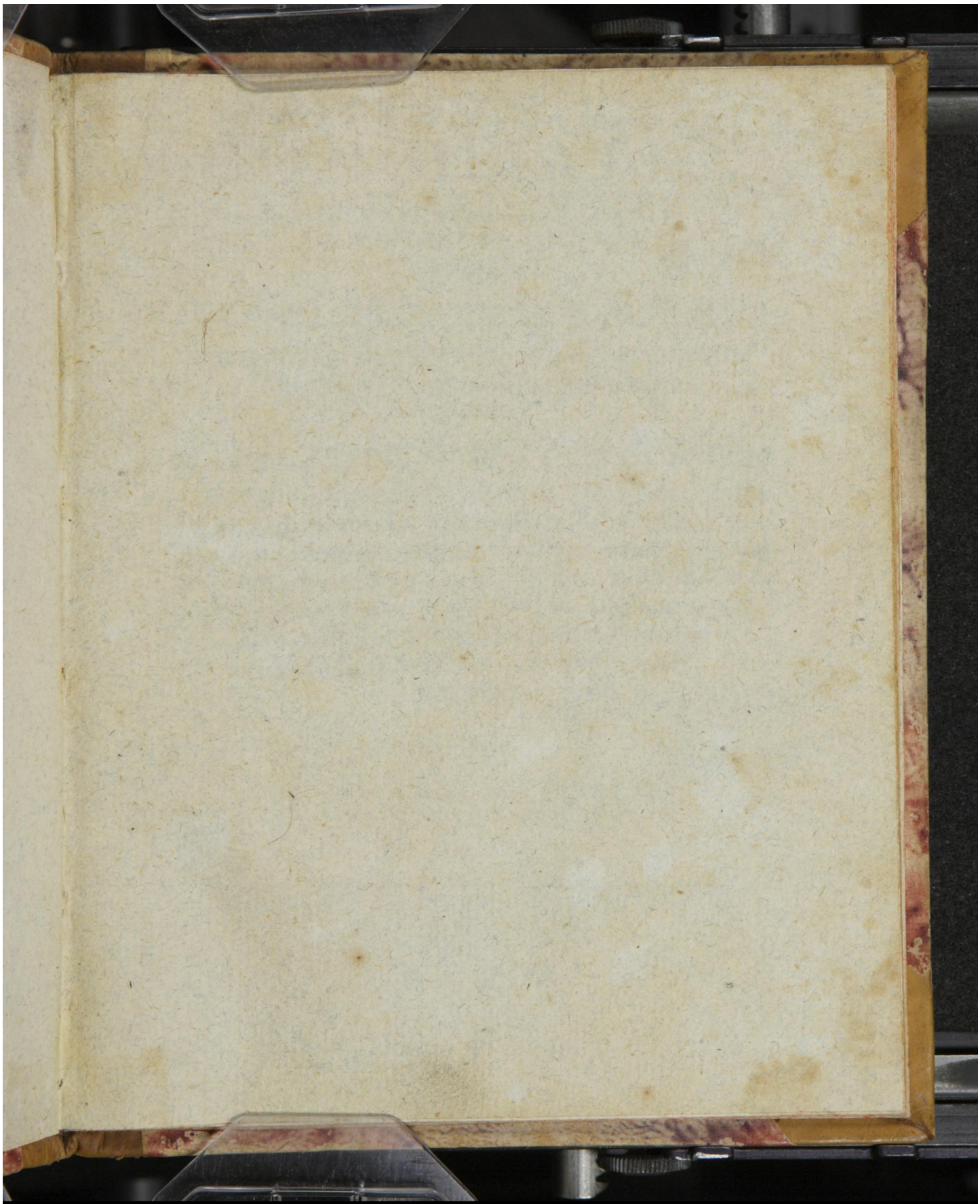

Early European Books, Copyright © 2009 ProQuest LLC.
Images reproduced by courtesy of the Royal Library, Copenhagen.
LN 735 4° copy 1

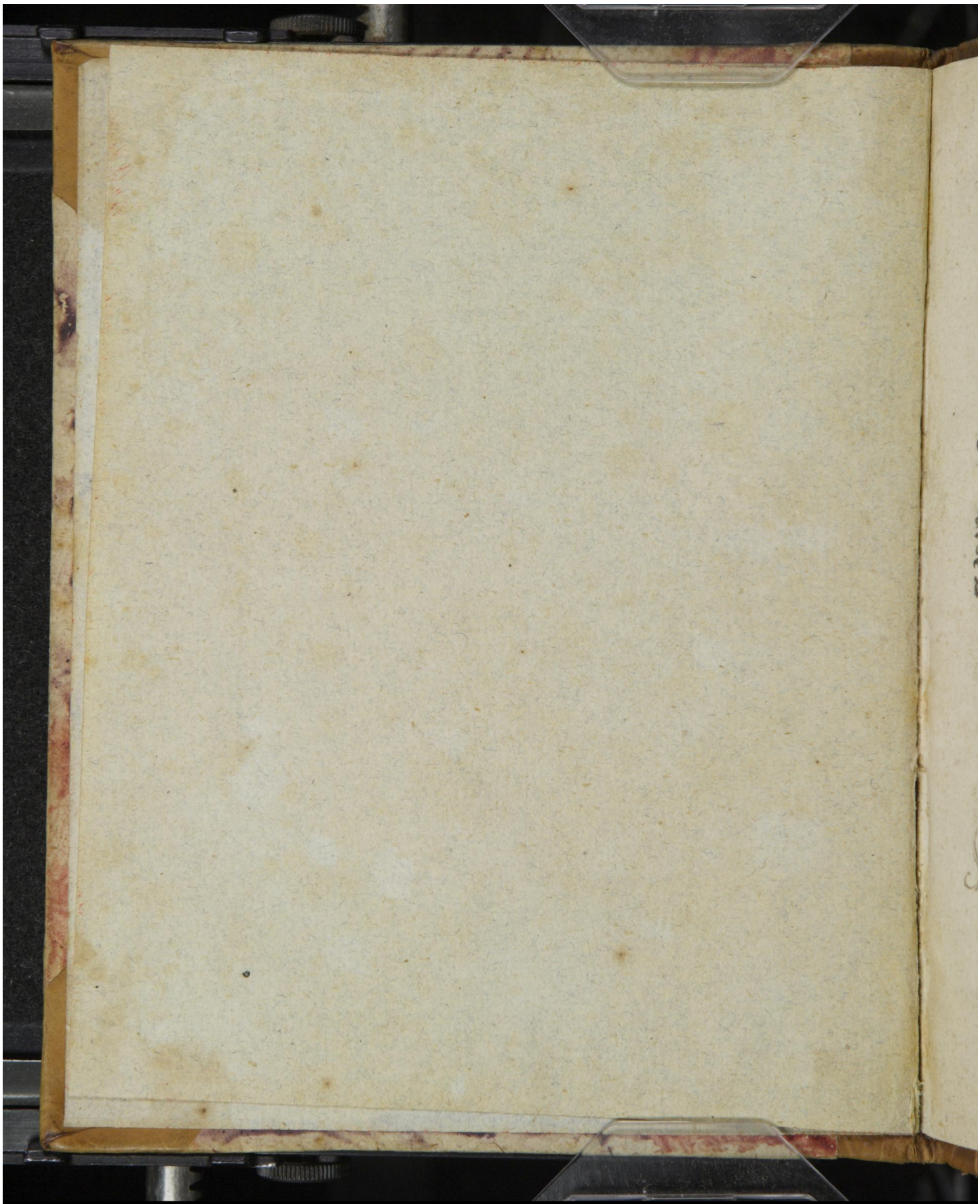

Early European Books, Copyright © 2009 ProQuest LLC.
Images reproduced by courtesy of the Royal Library, Copenhagen.
LN 735 4° copy 1

ASTRONOMICA CONCILIATIO, CALENDARII VETERIS AC RECENTIS IVLIANI.

Dat ſs/

Ein korte Aſtronomiſche vorgelikinge/ des warhafftigen thor tydt Chriſti geweſenen/ vnde jtziger tydt gewandtliken Julianiſchen Calenders.

Darinne vp dat körteſte vnde Eintfoldigeſte / de vörnemeſte Hiſtorien des Olden vnde Nyen Teſtamentes / ein jeder by ſinem Jahre / Mänte vnde Dage / na vormögen / klarliken vor Ogen geſtellet / alſo vnde der geſtaldt / dat ein jeder framer (*rumpantur vt ilia momis*) de gewiſſe Järtydt / jtzundes tho vnſen tyden / egentlick daruth hebben mach / der Olden Geſchichten Bibelſcher Schrifft / kördtlick voruatet vnde in Druck vorferdiget.

Dorch

NICOLAVM HELDVADERVM in Agro Sleſvicenſi.

Gedrücket tho Schleßwig/ dorch Nicolaum Wegener.

1597.

Early European Books, Copyright © 2009 ProQuest LLC.
Images reproduced by courtesy of the Royal Library, Copenhagen.
LN 735 4° copy 1

Dem Dörchlüchti-

gen Hochgebaren Förſten vnde Heren/ Heren Johanſen dem Elderen / Gebaren van Kö-ninckliken Stammen tho Dennemarcken / Eruen tho Nor-wegen / Hertoch tho Schleßwig / Holſtein / Stormarn vnde der Dithmarſchen / Graffen tho Oldenborch vnde Delmenhorſt / etc. Minem gnedigen Förſten vnde Heren.

DOrchlüchtige / Hochgebarne / Förſte/ Gnedige Here / dat Godt de Allmechtige ſine ge-weldige Daden vnde Wercke / nicht wil in vorge-tenheit geſtellet hebben / gyfft he genochſam hen vn-de wedder in der Schrifft thouorſtahn. Darümme he den ock tho allen tyden / van Anuange der Werlt her / beſunderige Lü-de erwecket / de dorch gewiſſer vnde egentliker *Obſeruation*, heb-ben antekenen möten / wat GOdt den Minſchen böſes edder gudes thogeuöget hebbe / vp dat de Nakömelinge daruth weten mochten / wol de jenne ſy / ſo tho allen tyden herſchet vnde rege-ret / im Hemmel vnde vp Erden / vnde endtlick tho Erkente-niſſe des willen Gades / vnde tho Danckbarheit mochten geuö-ret werden. Alſo heffe GOdt im Olden Teſtamente / wath Denckwerdiges vnde Nämhafftes geſchehn/ dorch ſinen getrü-wen Diener Moſen / by Jahren / Mänten / vnde Dagen/ fly-tigen anſchryuen laten. Im Nyen Teſtamente heffe he vns den gnedigen willen in ſinem leuen Söne / dorch de Veer Euange-liſten / gahr luſtich vor Ogen ſtellen laten / dat ein jeder vor-nufftiger / billick mit dem Köninckliken Propheten David röh-

men

B.R.H.

BIBLIOTHECA REGIA HAFNIENSIS

Early European Books, Copyright © 2009 ProQuest LLC.
Images reproduced by courtesy of the Royal Library, Copenhagen.
LN 735 4° copy 1

men vnde ſpreken moth: Groth ſyn de Wercke des HEren/ wol erer achtet / de hefft idel Luſt daran. Wat he ordenet dat is löfflick vnde herlick / vnd ſine Gerechticheit blyfft Ewichlick. He hefft eine gedechtenisſe geſtifftet ſiner Wunder / de gnedige vnde Barmhertige HEre / Pſalm. 111.

Solcker Geſchichten vnde Wunderwercken vnſes Gades/ hebbe ick my etliker kördtlick in deſſem Bökeſchen thouoruaten/ na vormögen beflyttiget. Vnde effte wol ſodanes van velen Gelerden Lüden genochſam vorhenne gedacht / ſo hefft my dennoch inſunderheit tho deſſem vörnemende vorſaket / dat ick nergen hebbe finden können / wo men de gewiſſe Jahrtydt der Bibeliſchen Hiſtorien in vnſern gewöndliken Jahrböken / de men in Arabiſcher Spraken Almanachen plecht tho nömende / finden vnde hebben mochte. Den idt moth jo ein jeder der Kunſt erfarener bekennen / idt ſy den dat he jo wetenlick erren wil / dat vnſe Almanachen / der Jahren / Mänten vnde Dagen belangende / wyth vth der kehre gekamen. Demna hebbe ick den Eintfoldigen tho gude / twe Calendaria neuen einander hyrher geſtellet / de eine vp de tydt darinne Chriſtus geleuet vp Erden / de ander wo he den itzundes / nicht im Corrigerten Gregorianiſchen / ſo ock valſch / ſunder im Olden Julianiſchen / de itzunde by vns gebrücklick vnde im ſchwange gheit. Dar beneuen ock etlike vörneme Hiſtorien Oldes vnde Nyen Teſtamentes angetagen / vnde dermaten vortekent / dat men mehrendell daruth ſehen kan / wen deſuluige geſchehn vnde thogedragen.

Juwe Förſtlike Gnaden öuerſt hebbe ick deſſen Eintfoldigen Arbeidt / in aller Vnderdenicheit Dediceret vnde thogeſchreuen / dewyle my genochſam bewuſt / dat J. F. G. vth dem Hochlöfflichſtem Chriſtlikem Könincklikem Stamme tho Dennemarcken / by welckem de ware Lehre des Chriſtliken Gelouens in allen Puncten / Rein / vnuorendert vnde vnuor-

Early European Books, Copyright © 2009 ProQuest LLC.
Images reproduced by courtesy of the Royal Library, Copenhagen.
LN 735 4° copy 1

uelschet gebleuen / Nicht alleine sy gebaren / sundern ock sick suluest / jhe vnde allewege / im Gelouen vnde Leuende vorholden / alse jdt einem Christliken / framen Fürsten woll anstelt.

Vp dat flytigest bidden / J. F. G. wolde sick sodane Arbeidt gnedichliken gefallen laten / vnde myn Gnedige Fürste vnde Here jümmerdar syn vnde blyuen. De getrüwe GOdt vnde Vader vnses HEren JEsu CHristi / wolde J. F. G. sampt der Hertzleuesten Ehegemahlen / Junge Heren vnde Frewlin / in allen Christliken / Fürstliken Dögeden erholden / schütten / leiden vnde vören / Amen. Datum / *Ex meo umbraculo.* *Anno* 1597. Am Dage Gertrudis.

J. F. G.

in aller Vnderdenicheit.

Nicolaus Heldvaderus.

Vo

Wo men dessen Calender recht vorstahn schal.

WIltu dessen Calender recht gebruken vnde nüttlick vorstahn / so mustu vp desse volgende Stücke wol achtinge geuen.

Thom Ersten findestu vp der einen Syde vnde ersten Blade / twe Almanachen / de eine thor Linckeren Handt / vnde vp dat Jahre darinne Christus warer Mynsche hyr vp Erden geleuet / gestellet vnde gerekent. De Ander thor Rechtern Handt / na gemeiner arth / na dem itzlopenden Julianischen vortekenet / Also dat du de vorgelikinge beyder Calender allewege Ogenschynlick vor dy hebben kanst / vnd daruth affnemen / de gewisse Jartydt der Geschichte / so in beyden Calenderen vortekent / wen desuluige geschehn / vnde de gewisse Jartydt dersuluigen / itzundt tho vnsen tyden weten mögest. Nademe de warhafftige Julianische Calender / na lanckheit der tydt alle na gerade / sick dermaten vth der olden Ordeninge vnde kehre gegeuen / dat ock etlike gantze Dage vnse Calender / van dem Olden is affgewesken / wo du hyr denne sehen machst. Denne na warhafftiger Astronomischer Rekeninge / de so nicht dregen kan / is de Erste Dach Januarij / darup Christus Beschneden worden / vp den 20. Decembris vorrücket / dat wen ick de gewisse Jartydt in vnsem Calendario begere tho weten / der Beschnydinge Christi / befinde ick desuluige am Auende Thomæ des Hilligen Apostels / vnde so vordan in allen Historien.

Ferner so hebbe ick dy ock tho beterer nawysinge / de Güldentall / in den Olden geschreuen / daruth du alle Nye / Vulle vnde Verndell Mänen / wo desuluige denne tho den Tyden syn gefallen / hebben kanst / Welcker na den Hebraischen Mänschynen

nen nene geringen nütticheit bringet. Vp welckeren Dach du nu in einem jedern Mânte dine Güldentall findest / darup js de Nye Mân thon tyden Christi gefallen.

Exempel.

Im Jahre der Geborth Christi / welckere js gewesen na Erschepping der Welt 3967. Was de Güldentall 19. Nu gah ick thor Linckeren Handt daell im Januario / vnde befinde 19. by dem 5. Januarij / daruth ick vorneme / dat Februarius Nye / so de Jöden ADAR genömet / vp den 5. Januarij sy ingevallen / vnde so vordan kanstu dorch alle Mânten des Jahres / den Nyemânschyn finden.

Tho dessem kanstu vth dem Söndages Bockstaff weten / den Dach der Weken. Exempel: Christus js Beschneden den 1. Januarij / Anno Mundi 3968. Dar de Söndages Bockstaff gewesen C. Telle demna van dem C. an / vnde spreke C. Söndach / D. Mândach / E. Dingesdach / F. Middeweken / G. Dönnerdach / A. Frydach. Daruth ick schlute / dat Christus am Frydage sy Beschneden / vnde JEsus genömet worden.

Merck: Im Jahre darinne CHristus gebaren / was de Güldentall 19. Sünnen Circkel 8. Söndages Bockstaff D. Twisschen Wynachten vnde Vastelavendt 9. Weken 3. Dage.

Im Anderen Jahre darinne Christus Beschneden wart / ock im Tempel geoffert / js de Güldentall gewesen 1. Sünnen Circkel 9. Söndages Bockstaff C. Twisschen Wynachten vnde Vastelavendt 8. Weken vnde 2. Dage.

Im 31. Jahre darinne Christus sine Predige / na der Döpe Johannis mit Wunderwercken hefft angefangen tho bestedigen / js de Güldentall gewesen 12. Sünnen Circkel 11.

Sönda-

Early European Books, Copyright © 2009 ProQuest LLC.
Images reproduced by courtesy of the Royal Library, Copenhagen.
LN 735 4° copy 1

Söndages Bockſtaff A. Twiſſchen Wynachten vnde Vaſtelauenendt 8. Weken.

Im 32. Jahre / de Güldentall 13. Sünnen Circkel 12. Söndages Bockſtaff G. Twiſſchen Wynachten vnde Vaſtelauendt 5. Weken 6. Dage.

Im 33. Gülden Tall 14. Sünnen Circkel 13. Söndages Bockſtaff F. E. den idt was ein Schalt Jahr / Twiſſchen Wynachten vnde Vaſtelauendt 8. Weken 4. Dage.

Im 34. Gülden Tall 15. Sünnen Circkel 14. Söndages Bockſtaff D. Twiſſchen Wynachten vnde Vaſtelauendt 7. Weken 3. Dage / etc.

Vp dem Anderen Blade thor Rechteren Handt / heffſtu kördtlick angetekent / de Hiſtorien des Leuendes vnſes HEren vnde Heylandes JEſu Chriſti / van ſyner entfenckniß vnde Gebort an / beth tho ſynem bittern Lydende / vperſtandinge vnde Hemmelfahrt / in Jahren / Maenten / vnde Dagen / ſo wyth vnde verne de veer Euangeliſten derſülluigen gedencken / Vnde darbeneffenſt thor rechtern handt am Rande / beyde Calendarien / olden vnde jtzlopenden / gerade by einander dachwerk vörtekenet. Vnde ſo veele van der erkleringe dyſſes jümmerwerenden Chriſt Calenders. Vnde wil hyrmit dem guthertzigen Leſer / Gade befahlen hebben.

IN ZOILVM.

Pfhu drulle dy / packe dy ſpötter Oge/
Vp dy gehöret Helliſch Für vnd Loge/
Vp Godt ick trüwe / de my erhelt/
Vor allen Vienden diſſer Welt.

SEBAT

Gülden Tall.	Olde Cal.		Historien des Olden Testamentes.	Nye Cal.		Festdage der Christen.
	1	A	An dem Ersten disses Mántes	20	d	DECEMB.
III.	2	B	wert de Vnfruchtbare Sara Abra	21	e	Thomas Apost
	3	C	hams fruchtbar/ vnd geberde Isaac.	22	f	
XI.	4	D	Vnde Godt straffet Sodoma vnd	23	g	
XIX.	5	E	Gomorra / etc. Mit Vár / Genesis	24	a	
VIII.	6	F	18. 19. Anno Mundi 2047.	25	b	Christdach
XVI.	7	G	Am sulutgen Ersten Dage hefft	26	c	Stephanus
V.	8	A	Noha in der Sundtflodt / de Spitzen	27	d	Joh. Apost. E.
	9	B	der Berge gesehen / vnde de Arca	28	e	Vnschůl. Kind.
II.	10	C	sick neddergelaten vp dem Berge	29	f	Thomas Bisc.
X.	11	D	Ararath. Genesis 8. Anno Mundi	30	g	
XIII.	12	E	1658.	31	a	Silvest. Pawst.
	13	F	Am 10. Dage disses Mántes	1	A	IANVAR.
XVIII.	14	G	hefft Nebucadnezar angefangen Ju	2	b	
	15	A	deam tho bekrygen / vnde Jerusa	3	c	
VII.	16	B	lem belageat 18. Mánte / daruan liß	4	d	
	17	C	Josephum / lib. 10. Capit. 10. 4.	5	e	
	18	D	Reg. 25.	6	f	
XV.	19	E	Den 14. Dach disses Mántes	7	g	Dre Könínge
IIII.	20	F	SEBAT, hefft Exechtel gewyssa	8	a	
	21	G	get / dat Nebucadnezar scholde Egy	9	b	
	22	A	pten vorwósten / Ezechtel 29. Anno	10	c	☉ in ♒
XII.	23	B	Mundi 3375.	11	d	Hyginus Pawst
I.	24	C	Den 24. Repeteret vnde vor	12	e	
	25	D	klaret Moses dat gantze Gesette vor	13	f	
IX.	26	E	den Israhelíteren / Deut. 1. Anno	14	g	Hilarius Fe.
XVII.	27	F	Mundi 2449. Nicht lange vor si	15	a	
	28	G	nem Dódtliken affgange vth disser	16	b	
VI.	29	A	Werlt / vnde bewyset darmede sick	17	c	Anthonius
	30	B	einen trúwen Dener des HERRN	18	d	
XIIII.	31	C	vnsers Gades.	19	e	

Hefft

Early European Books, Copyright © 2009 ProQuest LLC.
Images reproduced by courtesy of the Royal Library, Copenhagen.
LN 735 4° copy 1

JEsu Leuendes Historia.

☿ 1.	♃ 2.	♂ 30.	☉ 31.	♀ 32.	♅ 33.	☽ 34.	Dage.	Mye.
Augustus Keyser leth den Tempel Janj tho Rom thoschluten.	Am ersten Dage desses Mántes/ is Christus besneden/vnde Jesus genómet worden/ Luc. 1. Den 6. Februa. hebben de wysen vth Morgenlande dem Kinde Jesu Goldt Wirock vnd Mirrhen geoffert. In dissen Dagen/ hefft Herodes de Vnschúldigen Kinder laten dóden.	Christus / dewyle he noch nicht 30. Jahr Oldt geworden / dar eine tho leren nicht angestahn / Nunmert 4. Na dem Gesette / helt noch stille. M. L. P.	Den 6 Janua. is Christus van Johanne im Jordan gedópfft worden/ Math. 3. Vnd dat na also balde vam Geiste in de Wóstenye geuórett/ dar he vam Dúuel vorsocht wart/ Math. 4. Luc. 4.	CHristus hefft in dissen Dagen dat 6. Capitr. Esaiæ erkleret / tho Nazareth in sinem Vaderlande / am Sabath. Luc. 4. Math. 4. Darna hefft he einen Dúuel vthgedreuen/ vnde S. Petri Fruwen Moder vam Feber vorlóset. Dede vele Teken vnde Wunderwercke / des Negesten dages darna is he vthgegán in der Wóstenie fromorgens. Moth. 4. 8. Marci 1. Lucæ 4.	Christus Predigede im Gallileschen Lande disse Mánte / Math. 14.	Christus tho Bethabora vp jensidt Jordan / lehret sine Jüngern beden/ Johan. 10. Lucæ 12. Vnde jdt lepen oele Dusendt Minschen tho hórende eine Schöne Predige van eme. Lucæ 12. 13. Vnde he makede eine Frowe gesundt de 18. Jahr vam Sathan gebunden gewesen / Lucæ 13. Inn dissen Dagen hefft de HErre Christus geweldich liken dorch gelikenissen geprediget. Ouerst Herodes/ so sick domals vp dem Schlate Macheruth vorhelt / stundt eme na dem Leueude. Do Jesus dath merckede/ is he eme entweken Lucæ 13.	1 2 3 4 5 6 7 8 9 10 11 12 13 14 15 16 17 18 19 20 21 22 23 24 25 26 27 28 29 30 31	20 21 22 23 24 25 26 27 28 29 30 31 1 2 3 4 5 6 7 8 9 10 11 12 13 14 15 16 17 18 19

Early European Books, Copyright © 2009 ProQuest LLC.
Images reproduced by courtesy of the Royal Library, Copenhagen.
LN 735 4° copy 1

Gülden Tall.	Olde Cal.		Historien des Olden Testamentes.	Nye Cal.		Festdage der Christen.
III. XI. XIX.	1	D	Den 3. Dach disses Mántes/ biddet	20	f	Fabia. Sebast
	2	E	Michael Ertzengel / dat Godt wolde	21	g	Agnes Junckf.
	3	F	der Jöden vorschonen / vnd tho gna-	22	a	Vincentius.
	4	G	den annemen / etc. Zach. 1. Anno	23	b	
			Mundi 3491.			
VIII. XVI.	5	A	Den 3. Feb. hefft ock Noha ei-	24	c	Timotheus.
	6	B	nen Rauen vnde Duuen laten vthfle-	25	d	Pauli Beker.
	7	C	gen / Gen. 8.	26	e	
	8	D	Ezechtel wyssaget auermál wed-	27	f	Johan. Chriso.
V. XIII. II.	9	E	der Egypten / dat Nebucadnezar dat	28	g	Slötel der
	10	F	Landt schal vorstören / 10. Februa.	29	a	40. Dage.
	11	G	Ezech. 23.	30	b	
	12	A	Den 13. Leth Noha de ander	31	c	
X. XVIII.	13	B	Duue vthfliegen / de quam wedder	1	d	FEBRVAR.
	14	C	mit einem Olyebladt im Munde.	2	e	Mariæ Licht.
	15	D	Den 20. Hefft Noha / de drüd-	3	f	
	16	E	de Duue laten vthfliegen / de quam	4	g	
			nicht wedder.			
VII. XV. IIII.	17	F	Den 23. Hefft Judas Macha	5	a	S. Agatha.
	18	G	beus Nicanorem den Förften Deme-	6	b	Dorothea.
	19	A	trí geschlagen / vnde sinen Kop vnde	7	c	
	20	B	Hende mit sick na Jerusalem genöret	8	d	
			darsulvest vpgehenget / 1. Mach. 7.			
XII. I.	21	C	2. Machab. 15. Joseph. lib. 12. An-	9	e	Apolonia.
	22	D	no Mundi 3803.	10	f	Scholastica.
	23	E	Den 27. Is de Tempel tho Je-	11	g	
	24	F	rusalem vorferdiget / na dem Babi-	12	a	
IX. XVII. VI.	25	G	loniſchen Gefenckenisse / vnde inge-	13	b	
	26	A	wyhet / Eßdre 6. Anno Mundi /	14	c	
	27	B	3445.	15	d	
	28	C	Moses starff vp dem Berge Ne-	16	e	Juliana.
			bo / sines Olders 120. Jahr. Anno			
			Mundi 2494. Deut. 34.			

Hefft

Early European Books, Copyright © 2009 ProQuest LLC.
Images reproduced by courtesy of the Royal Library, Copenhagen.
LN 735 4° copy 1

JEsu Leuendes Historia.

1.	2.	31.	32.	33.	34.	Olde	Nye.
Vnde is groth Frede ane vnderlath / Alle Feyde hefft	Am 2. Dage Febr. Mariæ Reinigung / Leuitici 12. Lucæ 2.	Christus vorhelt sick in der Wösten mit Vasten vnde Beden / 40. Dage vnde 40. Nacht.	Christus helt Visitation in Galilea / Prediget vnde helet allerleye Kranckheide / darmit de Lüde beladen weren / Math. 4.	De 12. van Christo affgeferdigede Apostel / Predigen in Judea vñ Galilea Christū.	In dessem Mänte reyset Christus vmmeher in Galilea / maket am Sabbath einen Watersuchtigen gesundt / Luc. 14.	1	20
						2	21
						3	22
						4	23
						5	24
						6	25
		Vngefehr vmme den 14. Februarij hefft de Düuel Christum hefftich angefochten / Mat. 4. Marci 1. Luc 4.			Prediget den Bothuerdigen Sündern vnde Tölnern / vam vorlaren Söne / Schape / vnde Groschen / Luc. 15.	7	26
						8	27
						9	28
						10	29
						11	30
						12	31
		Jesus keret wedderümme vth der Wösten / vnde rouwet etlike Dage na der Vorsökinge.			In dissen Dagen / vortellet he de Gelikenisse vam Vngerechten Hußholder. Deßgeliken ock vam Ryken Manne / vnde Armen Lazaro / Luc. 16.	13	1
						14	2
						15	3
						16	4
						17	5
						18	6
		Midlerwyle senden de Jöden van Jerusalem / tho erforschen effte Johannes etwan Christus sy.				19	7
					Item / De Predige / so Lucas am 17. beschrifft.	20	8
						21	9
						22	10
		Vnde do se wedder heim kereden / sühet Johan. Jesum tho Bethabora vnde sprickt: Sühe dat Lam Gades / so der Werlt Sünde drecht / Johan. 1.	In dissen Dagen hefft Christus Mattheum vth der Tolleboden tho sick beropen / den he kort na Ostern tho einem Apostel makede / Luc. 6.		Am Ende disses Mäntes / hefft he in der Reyse midden dorch Samariam vnde Galileam / 10. Vthsettische Menner gereiniget / Vnde de Gelikenisse vam Vngerechten Richter / Deßgeliken vam Phariseer vnde Tölner vortellet / Luc. 17. 18.	23	11
						24	12
						25	13
						26	14
						27	15
						28	16

Early European Books, Copyright © 2009 ProQuest LLC.
Images reproduced by courtesy of the Royal Library, Copenhagen.
LN 735 4° copy 1

NISAN. MARTIVS. Mertzmän.

Gülden Tall.	Olde Cal.		Historien des Olden Testamentes.	Nye Cal.		Festdage der Christen.
XIIII.	1	D	Am 4. Dage Martij / welcken	17	f	Constantiævnd
III.	2	E	de Jöden NISAN nömen. Hadde	18	g	Concordiæ.
	3	F	Haman angestifftet dat alle Jöden	19	a	
XI.	4	G	dorch alle Provincien scholden er-	20	b	
XIX.	5	A	wörget syn worden. Ouerst GOdt	21	c	
VIII.	6	B	schicket jdt dat Haman wert sulvest/	22	d	Petrus Stolf.
	7	C	an dem Bohme / so he Mardocheo	23	e	
XVI.	8	D	gemaket / gehenget / vnde de Jöden	24	f	
	9	E	erwörgen sulvest ere Fiende / 75000.	25	g	
V.	10	F	Man / Anno Mundi 3557.	26	a	
	11	G	Thor Gedechtenisse holden de	27	b	
XIII.	12	A	Jöden Jejunium Ester / Item pu-	28	c	Romanus.
II.	13	B	rim / dat is Loth. Ester 9. Hüdi-	1	d	MARTIVS.
	14	C	ges Dages holden de Jöden Vaste-	2	e	
X.	15	D	lavendt.	3	f	
	16	E	Den 17. Martij / hebben de Rö-	4	g	Adrianus.
XVIII.	17	F	mer Järlick eren Vastelavendt / Bac-	5	a	
VII.	18	G	chanalia geholden.	6	b	
	19	A	Den 25. Martij / is Adam de	7	c	
XV.	20	B	Erste Minsche geschapen worden.	8	d	
IIII.	21	C	Cain wörget sinen Broder A-	9	e	
	22	D	bel. Abraham wil sinen Söne Isaac	10	f	☉ in ♈.
XII.	23	E	offeren an dissem Dage. Abraham	11	g	
	24	F	is ock an dissem Dage entlick gestor-	12	a	Gregorius.
I.	25	G	ven. Joseph is van sinen Bröderen	13	b	
	26	A	in Egypten vorköfft / an dissem Da-	14	c	
IX.	27	B	ge.	15	d	
XVII.	28	C	Den 27. Is Joachim Köninck	16	e	
VI.	29	D	in Juda vth der Gefenckenisse gela-	17	f	Gertrudis.
XIIII.	30	E	ten. Regum vltimo, Anno Mun-	18	g	
	31	F	di 3401.	19	a	

Hefft

Early European Books, Copyright © 2009 ProQuest LLC.
Images reproduced by courtesy of the Royal Library, Copenhagen.
LN 735 4° copy 1

JEsu Leuendes Historia.

1.	31.	32.	33.	34.	Dage.	Capp.
Nu ein Ende. Den 25. Marix Entfenckenisse / am Middeweken.	In dissen Dagen hefft Christus / Petrum / Andream vnde Philippum / tho Jüngern angenamen. Vnde Reyset mit enen na Cana vp der Hochtydt maker darsulvest syn Erste wunderwerck Johan. 2. Na der Hochtydt reyset he mit siner Moder vnd Jüngern na Capernaum vnd blyfft darsulvest etlike dage. Joh. 1. 2. Vmme disse tidt reiset Jesus na Jerusalem thom Osterfest vnde drifft de köper vnd vorköper thom tempel henuth.	De HERE helt noch Visitation in Galilea vnde vele Volckes volget eme na / Math. 4. In dessen Dagen toech JEsus henup na Jerusalem / Joh. 5. Den 26. dach disses Maentes / hefft Jesus vngefehr dat Osterlam gegeten. Den 28. helden de Jöden eren Paschen. Den lesten Martij / hefft JEsus einen Minschen tho Jerusalem gesundt gemaket / de 38. Jahr hadde kranck gelegen / Joh. 5.	De Jünger des Heren Christi Predigen / vnde dohn grote wunderwercke / Marci 6. Luc. 9. Herodes leth Johannem Enthöuen / Math. 14. Mar. 6. Luc. 9. Joh. 6. Vnd do dat Gerüchte van JEsu vor Herode quam / meinde he Johannes were erstanden / Math. 14. Lucæ 9.	Darna toch he in de Grentzen des Jödischen Landes / vnde heleth vele Volckes / Math. 19. Marci 10. Vnde de Phariseer fragen / effte idt recht sy / sick van siner Frouwen tho scheiden / Math. 19. Vnde se brachten Kinder tho JEsu / vnde he segende se / Math. 19. Marci 10. Den 23. Reyset JEsus van Bethabora na Jericho Math. 19. 20. Luc. 19. Den 24. Makede he twe Blinden sehende / korth vor sinem Dode. Den 25. Hefft he Lazarum vpgewecket. Denn 26. Vorberget he sick by Effrem / Johan. 11. Den 27. Helt he Auendtmael mit Martha tho Bethania. Denn 28. Rouwet he am Sabbath. Den 29. Is he tho Jerusalem ingereden / Math. 21. Den 30. Vorslöket he einen Fygenbohm. Den 31. Hefft he hefftich Disputeret tho Jerusalem / Math. 21. 22. 23.	1 17 2 18 3 19 4 20 5 21 6 22 7 23 8 24 9 25 10 26 11 27 12 28 13 1 14 2 15 3 16 4 17 5 18 6 19 7 20 8 21 9 22 10 23 11 24 12 25 13 26 14 27 15 28 16 29 17 30 18 31 19	

Early European Books, Copyright © 2009 ProQuest LLC.
Images reproduced by courtesy of the Royal Library, Copenhagen.
LN 735 4° copy 1

IIAR. APRILIS. Ostermân.

Gülden Tall.	Olde Cal.		Historien des Olden Testamentes.	Nye Cal.		Festdage der Christen.
III.	1	G	Den 3. Aprilis / Hefft Moses in	20	b	Martius.
	2	A	der Wöstenye den Tabernakel vpge-	21	c	Benedict. Apt.
XI.	3	B	richtet / Exodi vltimo / Anno Mundi	22	d	
XIX.	4	C	2455. ante Natum Christum 1508.	23	e	
VIII.	5	D	Den 10. Hefft Aaron geoffert /	24	f	
	6	E	vnde Vür quam vam Hemmel / vnd	25	g	Mariæ vork.
XVI.	7	F	vortehrede dat Offer. Vnde Nadab	26	a	
V.	8	G	vnde Abihu de Söne Aarons / wur-	27	b	
	9	A	den dorch Vür vam Hemmel vor-	28	c	
	10	B	brandt / also dat se störuen / Leuit. 9	29	d	
XIII.	11	C	10. Anno Mundi 2455.	30	e	
	12	D	Den 11. April / Hefft Josua dorch	31	f	
II.	13	E	Gades beuehl / dath gantze Volck			
X.	14	F	Israel by Jericho beschneden / Na-	1	g	APRILIS.
	15	G	deme dat Nemandt erer in 40. Jah-	2	a	
XVIII.	16	A	ren beschneden was / Josuæ 5. An-	3	b	
			no Mundi 2494.	4	c	Ambrosi. Bis.
VII.	17	B	Den 14. Hebben de Jöden Pa-	5	d	
XV.	18	C	scha geholden in Egypten / Anno	6	e	
IIII.	19	D	Mundi 2454.	7	f	
	20	E	In der Wöstenye by dem Ber-	8	g	
	21	F	ge Sina / Anno Mundi 2455.	9	a	Cletus.
XII.	22	G	Im Lager vor Jericho / Anno	10	b	
	23	A	Mundi 2494. Exodi 12. Numeri	11	c	☉ in ♉
I.	24	B	9. Josuæ 5.	12	d	
IX.	25	C	Den 15. Hefft Moses den Kin-	13	e	
XVII.	26	D	dern Israel 600000. Man vth	14	f	Domicianus.
VI.	27	E	Egypten genöret / ane Wyff vnde	15	g	
	28	F	Kinder / Anno Mundi 2454.	16	a	
XIIII.	29	G	Den 29. Syn se dröges Vothes	17	b	
	30	A	dorch den Jordan gegangen / in dem	18	c	Valerianus.
			Jahre darin Moses gestoruen.			

Hefft

Early European Books, Copyright © 2009 ProQuest LLC.
Images reproduced by courtesy of the Royal Library, Copenhagen.
LN 735 4° copy 1

JEsu Leuendes Historia.

1.	12.	31.	32.	33.	34.	Olde	Nye
Maria besocht Elisabeth / vnde singet dat schöne Magnificat / Lucæ 1.	Den 5. April vp einen Dingestdach / Leret Jesus tho Jerusalem im Tempel / Luc. 2.	Vnd Prediget darsuluest / Johan. 2. Den 6. dach April was Osteren / vnde vele Jöden gelöueden an en / Joh. 2. Nicht lange na Paschen / is Nicodemus tho Christo by Nachttyden gekamen / vnde eine schöne Predige gehöret / Joh. 3.	Christus wandert dorch dath Getrede am Sabbath / sine Jünger nemen Arenvth / Lucæ 6. Mat. 12. Mar. 2. Den 7. April / hefft Jesus eine vordörrede Handt gehelet / Luc. 6. De Phariseer mit Herodis Dener / stellen eme na / He öuerst wicket an dath Meer / deit Teken vnd wunder / Math. 12. Mar. 2. Vmme disse tydt erwelet he 12. Apostel / vnde deit eine Predige / Lucæ 6. Math. 5. 6. 7. Vnde reiniget einen Vthsetteschen / Vnd maket des Köninges Knecht tho Capernaum gesunt / darna wicket he in de Wöstenye / Luc. 5.	Do nu de vthgesandte Apostelen den Dodt Johannis eruören / makeden se sick wedder tho JEsu. Idt geuen sick ock de Jünger Johannis tho Christo Math. 14. Marci 6. Luc. 9. Kort vor Paschen / so den 13. Aprilis geholden / spyset Christus 5000. Man. Wandert vp dem Meere / vnde Prediget tho Capernaum / Math. 14. Marci 6. Luc. 9. Joh. 6. Na Ostern toch he in Galileam / dewyle de Jöden eme nastelleden / öuerst de Phariseer volgeden eme vnde Disputereden mit eme / Johan. 7.	Den 1. Aprilis wert Christus gesaluet / Math. 26. Mar. 14. Den 2. geit Petrus vnde Johannes tho bereiden dat Osterlam / Luc. 22. Den 3. Aprilis is Christus gecrütziget / gestoruen vnde begrauen / Johan. 19. Den 4. Rouwet he im Graue. Den 5. steit he wedder vam Dode vp / Math. 28. Den 12. Aprilis / is Christus Thomæ vnde den Apostelen erschenen / Joh. 20. Darna hefft he sick den Jüngern geapenbaret in Galilea am Meere Tiberias / Johan. 21. He is ock darna gesehn worden in Galilea / mehr den van 500. Brödern / vp ein mål / vp dem Hilligen Berge Thabor / Math. 28. 1. Corinth. 15.	1 2 3 4 5 6 7 8 9 10 11 12 13 14 15 16 17 18 19 20 21 22 23 24 25 26 27 28 29 30	20 21 22 23 24 25 26 27 28 29 30 31 1 2 3 4 5 6 7 8 9 10 11 12 13 14 15 16 17 18

SIVAN

Gülden Tall.	Olde Cal.		Historien des Olden Testamentes.	Nye Cal.		Festdage der Christen.
III.	1	B	Hiericho de Stadt Jensidt des	19	d	APRIL.
	2	C	Jordans / wert gewunnen vnde mit	20	e	
XI.	3	D	allem vorbannet vnde vorbrandt	21	f	
XIX.	4	E	Den 10. Maij. Jos. 7. Anno Mundi 2494.	22	g	
VIII.	5	F	Am suluigen Dage hebben de	23	a	Georgius Rid.
XVI.	6	G	Jöden eine grothe Nedderlage van	24	b	
V.	7	A	den Philistern erleden / vnde de Prester Eli fill Rügelinck vam Stole vnde brack den Halß in twey / 1. Samuel. 4.	25	c	Marc. Euang.
	8	B		26	d	
	9	C		27	e	
XIII.	10	D	Den 12. Maij / hefft Köninck Ezechias Paschen geholden / Nademe sine Vorfaren so Affgödisch weren dat Fest lange tydt nicht geholden. 2. Paralip. 30. Anno Mundi / 3226.	28	f	
	11	E		29	g	
II.	12	F		30	a	
	13	G		1	b	Maius Philip. vnde Jacob. ✝ Erfinding.
X.	14	A		2	c	
	15	B		3	d	
XVIII.	16	C	Den 16. Maij / hefft Godt erstlick den Kinderen van Israel in der Wöstenye Manna vam Hemmel Regenen laten / welckes 40. Jahre gewahret. Exodi 16.	4	e	
VII.	17	D		5	f	
XV.	18	E		6	g	
IIII.	19	F		7	a	
	20	G		8	b	
XII.	21	A	Den 17. Maij / is Noha sulff Achte in de Arcken gegangen / vnde de Sundtfloth sick erhauen. Gen. 7. Anno Mundi 1657.	9	c	
	22	B		10	d	
I.	23	C		11	e	☉ in II.
IX.	24	D		12	f	
XVII.	25	E	Des Negesten Jahrs darna / is he wedder vthgangen / den 27. Maij / Gene. 8. 9.	13	g	
	26	F		14	a	
VI.	27	G	Den 25. Maij / hefft GOdt de Kinder Israel mit Wachtelen gespyset / vnde ere Vndanckbarheit mith Vür vam Hemmel gestraffet. Num. 11. Anno Mundi 2455.	15	b	
XIIII.	28	A		16	c	
III.	29	B		17	d	
	30	C		18	e	
	31	D		19	f	

Hefft

Early European Books, Copyright © 2009 ProQuest LLC.
Images reproduced by courtesy of the Royal Library, Copenhagen.
LN 735 4° copy 1

JEsu Leuendes Historia.

31.	32.	33.	34.	2010	1712
Christus helt Sommerleger tho Jerusalem / vnde predighet darsulues.	JEsus tůth wedder vth Galilea na Jerusalem / thom Pingstfest / vnde erwecket der Wedewen Söne tho Nahin / in der Grentzen Samariæ / Luc. 7. Den 15. vnde 16. Helt de HEre Christus Pingesten. In dissen Dagen hefft Johannes in der Gefenckenisse de Wercke Christi erfaren / Lucæ 7. Math. 11. Vnde hefft sine Jüngeren tho Christo gesandt. In dissen Dagen / hefft Christus dath fründtlike / Kamet her tho my / vthgeropen / dar vp ein Bothferdige Sünderinne de Vöthe Christi mit Tranen genettet / Luc. 7.	Christus entweck in de Grentzen Tyri vnde Sydon / vnde maket darsulvest der Cananeischen Frouwen Dochter / vam Sathan leddich / Math. 15. Mar. 7. Vnde alse he wedder vth quam / hefft he vp yensidt des Galileischen Meeres / einen Douen vnde Stummen Minschen gehulpen / vnde vele Wunderteken gedahn / Mar. 7. Math. 15. Darsulvest hefft he ock 4000. Minschen gespyset / mit 7. Brode. Dar na vohr he auer Meere / in de Grentzen Magdala / vnd van dar na Bethsayda / darsulvest makede he einen Blinden Minschen sehnde / Math. 15. 16. Marci 8.	Christus is gesehn worden van Jacobo vnde den Apostelen / 1. Corinth. 15. Den he leth sick sehn 40. Dage na siner Vpstandinge / vnde redede mith enen vam Ryke Gades / Actorum 1. Den 14. Mach is he tho Hemmel gefaren / vnde sittet tho der Rechteren Handt Gades / Marci 16. Balde darna is Matthias an Judæ stede thom Apostel Ampte beropen / Actorum 1. Den 24. Mach / is de Hillige Geist auer de Apostelen gekamen / vnde hefft enen allerley Sprake gelehret / Actorum 2.	1 19 2 20 3 21 4 22 5 23 6 24 7 25 8 26 9 27 10 28 11 29 12 30 13 1 14 2 15 3 16 4 17 5 18 6 19 7 20 8 21 9 22 10 23 11 24 12 25 13 26 14 27 15 28 16 29 17 30 18 31 19	

Early European Books, Copyright © 2009 ProQuest LLC.
Images reproduced by courtesy of the Royal Library, Copenhagen.
LN 735 4° copy 1

Gülden Tall.	Olde Cal.		Historien des Olden Testamentes.	Nye Cal.		Festdage der Christen.
XI.	1	E	Simon Maccabeus belagert de	20	g	Maius.
XIX.	2	F	Stadt Gaza/ vnde de Borch Jerusa	21	a	
VIII.	3	G	lem/ den 3. Junij / 1. Macha. 13.	22	b	
XVI.	4	A	Anno Mundi 3823.	23	c	
	5	B	Den 5. Junij / hefft Moses 12.	24	d	
V.	6	C	Mans vthgeschicket / dat Landt Ca	25	e	Vrbanus.
	7	D	naan thobesehn / Num. 3.	26	f	
	8	E	Den 13. hefft Moses de Kinder	27	g	
XIII.	9	F	Israel an den Berch Sinai geuöret/	28	a	
	10	G	Exodi 19.	29	b	
II.	11	A	Darna quam GOdt mit groter	30	c	
X.	12	B	macht vnde grüwlikem Dönnerende/	31	d	
	13	C	Den 15. Junij / vnde gaff dat Gesetz	1	e	IVNIVS.
XVIII.	14	D	te / An welckem Dage de Jöden noch	2	f	
VII.	15	E	hödiges Dages holden thor gedecht	3	g	
	16	F	nisse eren Pingesten / vnde ethen dar	4	a	
XV.	17	G	an Honnich vnde Fygen / Exodi 19.	5	b	
IIII.	18	A	20. Anno Mundi 2454. ante Chri	6	c	
	19	B	stum 1509.	7	d	
XII.	20	C	Den 16. hefft Godt de HErre sick	8	e	Medardus.
I.	21	D	sehn laten / van Mose vnde Aaron/	9	f	
	22	E	Nadab / vnde Abihu / vnde den 70.	10	g	
IX.	23	F	Oldesten / Exodi 24.	11	a	
XVII.	24	G	Den 17. Stech Moses mit Josua	12	b	
	25	A	alleine vp den Berch / vnde bleff all	13	c	☉ in ♋.
VI.	26	B	dar 40. Dage vnde Nacht/ vnde hefft	14	d	
XIIII.	27	C	Moses darsulvest geleret de vthwen	15	e	Vitus.
	28	D	dige Ceremonien des Gadesdenstes	16	f	
III.	29	E	anthorichten / Welckere by den Jö	17	g	
	30	F	den sint geholden worden / beth vp	18	a	
			Christum. Exodi 24. De Jöden			
			spreken he hebbe mit den Engelen			
			gestreden / wegen des Gesettes.			

Hefft

Early European Books, Copyright © 2009 ProQuest LLC.
Images reproduced by courtesy of the Royal Library, Copenhagen.
LN 735 4° copy 1

JEsu Leuendes Historia.

1.	31.	32.	33.	34.	Olde	Nye.
Johannes Döper gebaren den 24. Junij / Lucæ 1.	Christus helt Sommerleger, tho Jerusalem / vnde Lehret darsuluest.	Im Anfange disses Måns / js Christus in Galilea vmmeher getagen / vnde js Maria Magdalena / Johanna / Susanna / neuenst andern Hilligen Frouwen / eme nagefolget / Luc. 8.	Den 2. Junij hebben de Jöden Pingesten geholden.	De Jünger bleuen besten / dich in der Apostel Lehre vnde im Brodt brekende / dat js: In vthdelinge des Hochwerdigen Altars Sacramente / Actorum am 2.	1	20
		Vnde alse he wederümme tho Huß na Capernaum gekamen / hefft he darsuluest einen Düuel vthgedreuen dorch den Finger Gades / Marci 3. Math. 12. Lucæ 11.	Na dem Pingesten js JEsus mit sinen Jüngern in de merckede der Stadt Cesarea Philippi gereyset / Math. 16. Marci 8. Lucæ 9.		2	21
		Darna hefft he am Meere dorch Gelikenissen geprediget / Math. 13. Mar. 4. Lucæ 8.	Petrus deith eine schöne Bekentenisse van Christo.		3	22
		Js des Nachtes auer Meere geschepet / hefft Windt vnde Meere bedröuwet / Mar. 4. Math. 8.	Vnde auer 8. Dage js Christus vorklaret op dem Berge Thabor.	Vnde se gingen vth / vnde Predigeden an allen enden / Vnde GOdt werckede mit enen dorch nafolgende Teken.	4	23
		Volgendes Dages hefft he twe Düuel vthgedreuen / Math. 8. Mar. 4. Luc. 8.	Des Negesten Dages darna / hefft he einen Düuel vthgedreuen / Math. 17. Marci 9. Lucæ 9.		5	24
					6	25
					7	26
					8	27
					9	28
					10	29
					11	30
					12	31
					13	1
					14	2
					15	3
					16	4
					17	5
					18	6
					19	7
					20	8
					21	9
					22	10
					23	11
					24	12
					25	13
					26	14
					27	15
					28	16
					29	17
					30	18

Early European Books, Copyright © 2009 ProQuest LLC.
Images reproduced by courtesy of the Royal Library, Copenhagen.
LN 735 4° copy 1

Gülden Tall.	Olde Cal.		Historien des Olden Testamentes.	Nye Cal.		Festdage der Christen.
XI.	1	G	De Propheta Jeremias / so van	19	b	Iunius.
XIX.	2	A	dem Godtlosen Presterviendt / dem	20	c	
VIII.	3	B	Könninge Sedechia gefencklick inge-	21	d	
XVI.	4	C	tagen / wert den 9. Julij loß gege-	22	e	
	5	D	nen / Vnde Sedechias van den Assy-	23	f	
V.	6	E	rieren voryaget / sine Söne vnd Hö-	24	g	Johan. Döper.
	7	F	uetLüde vormordet / vnde he sulvest	25	a	
XIII.	8	G	nademe eme de Ogen vthgesteken /	26	b	
	9	A	starff in der Gefenckenisse jammerli-	27	c	
II.	10	B	ken / Jeremiæ 39. 4. Reg. vltimo.	28	d	
X.	11	C	Den 16. Hebben de Jöden an	29	e	Peter Paul.
	12	D	der stede Gades ein Gegaten Kalff	30	f	
XVIII.	13	E	angebedet / Exodi 32.	1	g	IVLIVS.
VII.	14	F	Den 17. Quam Moses vam Ber-	2	a	Mariæ heim.
	15	G	ge / vnde thobrack de Steinerne Ta-	3	b	
XV.	16	A	fel / do he dat Güldene Kalff an-	4	c	
IIII.	17	B	sichtlich wart / Exodi 32.	5	d	
	18	C	An dissem Dage sint ock de Kundt-	6	e	
XII.	19	D	schoppers van Mose vthgesandt /	7	f	
I.	20	E	wedderümme gekamen / Num. 14.	8	g	
	21	F	Anno Mundi 2455.	9	a	
IX.	22	G	Am sulvigen Dage heft Nebu-	10	b	
XVII.	23	A	cadnezar ock angefangen Jerusalem	11	c	
	24	B	tho bekrygen / Anno Mundi 3375.	12	d	
VI.	25	C	Van dissem Dage an beth vp	13	e	☉ in ♌.
XIIII.	26	D	den 9. Augustt / Ethen de Jöden	14	f	Etlike Lüde
	27	E	neen Flesch / vnde Drincken neinen	15	g	meinen Godt
III.	28	F	Wyn.	16	a	hebbe vmme
XI.	29	G	Den 18. Erhelt Moses mit sinem	17	b	disse tydt Jars
XIX.	30	A	Gebedt dat gantze Volck Israel / so	18	c	de Werlt ge-
VIII.	31	B	Godt wolde vordelgen / Exodi 32.	19	d	schapen.
			Den 31. Is Aaron gestorven / si-			
			nes Olders 123. Jahr. Anno Mundi			
			2439.			

Hefft

Early European Books, Copyright © 2009 ProQuest LLC.
Images reproduced by courtesy of the Royal Library, Copenhagen.
LN 735 4° copy 1

JEsu Leuendes Historia.

1.	31.	32.	33.	Olde	Nye.
Johannes wert beschneden / vnde Maria gheit auermals auer dath Geberchte / vnde keret wedder heim tho Nazareth in Galileam / Lucæ 1.	JEsus helt Sommerleger tho Jerusalem disse tydt auer.	De Söne Gades makede in dissen Dagen / tho Capernaum einen Gichtbrüchtigen Minschen gesundt / Math. 9. Marci 2. Luc. 5.	In dissem Mänte js Christus in Galilea / ein tydtlanck vmmeher getagen / Math. 17. Marci 9. Lucæ 9.	1	19
				2	20
				3	21
				4	22
				5	23
				6	24
				7	25
				8	26
		Darna Predigede he am Meere / Marci 2.	Vnde beneuenst den Wunderwercken / hefft he sinen Jüngern ock de Lehre van sinem Crütze vnde Lydende vörgeholden / Math. 17. Marci 9. Lucæ 9.	9	27
				10	28
				11	29
		Vmme disse tydt hefft Christus in Matthei Huse mit den Tölneren vnde Sünderen gegeten / vnde de Twölffjarige Blodtsüchtige Frouwe gesundt gemaket / Ock des Jajri Dochter vam Dode erwecket / Math. 9. Marci 2. Lucæ 5. 8.		12	30
				13	1
				14	2
				15	3
				16	4
				17	5
				18	6
				19	7
		Darna toech he van dar / vnde maket twe Blinden sehende / vnde dreff einen Düuel vth / Math. 9.	Vmme disse tydt js Christus tho Capernaum gekamen / dar he den Tinßgrosschen gegenen / dede ock eine sehr schöne Predige van vorgeuinge der Sünden / Math. 17. 18. Marci 9. Lucæ 9.	20	8
				21	9
				22	10
				23	11
				24	12
				25	13
				26	14
				27	15
				28	16
				29	17
		He wert öuerst in sinem Vaderlande vorachtet / Marci 16. Math. 13.		30	18
				31	19

Early European Books, Copyright © 2009 ProQuest LLC.
Images reproduced by courtesy of the Royal Library, Copenhagen.
LN 735 4° copy 1

Gülden Tall.	Olde Cal.		Historien des Olden Testamentes.	Nye Cal.		Festdage der Christen.
	1	C		20	e	
	2	D		21	f	
XVI.	3	E	De Schrifftgelerde Eßdras	22	g	Mar. Magd.
V.	4	F	kümpt den 1. Augusti / vth vorlöffe-	23	a	
	5	G	nisse Artaxerxis Longimanni tho Je-	24	b	
	6	A	rusalem wedder an / mit dem Jödi-	25	c	Jacobus.
XIII.	7	B	schen Volcke / Vnde wert van der	26	d	Anna.
II.	8	C	gantzen menge / so vor 80. Jahren	27	e	
	9	D	mit Zorobabel vnde Jesu ock hen aff-	28	f	Panthaleon.
X.	10	E	getagen weren / herlick vnde mith	29	g	
XVIII.	11	F	groter Frówde entfangen / vnde vp-	30	a	
	12	G	genamen / Eßdre 7. Anno Mundi	31	b	
VII.	13	A	3495. Ante Natum Christum /	1	c	AVGVST.
	14	B	468.	2	d	
XV.	15	C	Den 16. Hefft Haggai der Jö-	3	e	
	16	D	den Gitzicheit vnde Vngelouen ge-	4	f	
IIII.	17	E	straffet / dat se nu etlike Jahre tho	5	g	Dominicus.
XII.	18	F	Jerusalem geseten / ere egene Höser	6	a	
	19	G	köstlick gebuwet vnde angerichret /	7	b	
I.	20	A	Ouerst tho dem Gebuwete des Tem-	8	c	
IX.	21	B	pels / hadden se middeler tydt gahr	9	d	
	22	C	weinich gegeuen vnde gehulpen /	10	e	Laurentius.
XVII.	23	D	Haggai 1. Anno Mundi 3490.	11	f	
VI.	24	E	Den 26. Sáth Ezechiel in ei-	12	g	
XIIII.	25	F	nem Gesichte de Affgöderye / so de	13	a	☉ in ♍.
	26	G	auerige Jöden tho Jerusalem im	14	b	
	27	A	Huse des HERN / vnde in eren	15	c	Mariæ Hem.
III.	28	B	egenen Höseren hedden gedreuen	16	d	
XI.	29	C	Ezech. 8.	17	e	
XIX.	30	D		18	f	Agapitus.
	31	E		19	g	

Hefft

Early European Books, Copyright © 2009 ProQuest LLC.
Images reproduced by courtesy of the Royal Library, Copenhagen.
LN 735 4° copy 1

JEsu Leuendes Historia.

1.	31.	32.	33.	Olde	Nye
		Alse JEsus merckede/ dat he in sinem Vaderlande / tho Nazareth keine Frucht schaffen konde / ginck he van dar / vnde Predigede in den vmmeliggenden Flecken / Stede vnde Merckede / Marci 6.	JEsus hadde by sick beschlaten / henup na Jerusalem tho Reysen / ouerst de Samaritter wolden ene nicht Herbergen / darümme he den tho rügge in Galileam is geweken / vnde darsuluest in de twe Maente gebleuen. Vnde middelerwyle by sick beschlaten / dat hillige Landt noch ein mael tho guder leste tho besöken / Lucæ 9.	1	20
				2	21
				3	22
				4	23
				5	24
				6	25
				7	26
				8	27
				9	28
				10	29
				11	30
				12	31
				13	1
				14	2
				15	3
			Vnde effte sick in dissen Dagen wol ethke gefunden / so dem HEren Christo na tho volgen sick erbaden / so hebben se geltkewol doch ere egene Gescheffte vthrichten willen/ Lucæ 9.	16	4
				17	5
				18	6
				19	7
				20	8
				21	9
				22	10
				23	11
				24	12
			In der Jödeschen Ampte / hefft ock Christus sine 70. Jünger vthgesendt/ in de Geistliken Arnte/ thom Ryke Gades/ Lucæ 10.	25	13
				26	14
				27	15
				28	16
				29	17
				30	18
				31	19
Christus is noch nicht van der Junckfrouwen Marien gebaren.	JEsus vorhelt sick disse Mänte noch tho Jerusalem.				

THISRI

Early European Books, Copyright © 2009 ProQuest LLC.
Images reproduced by courtesy of the Royal Library, Copenhagen.
LN 735 4° copy 1

THISRI. SEPTEMBER. Herwestmän.

Gülden Tall.	Olde Cal.		Historien des Olden Testamentes.	Nye Cal.		Festdage der Christen.
VIII.	1	F	Den 4. Septembris is Moses/	20	a	Bernhardus.
	2	G	so vor einem halven Jare gestoruen/	21	b	Augustus.
XVI.	3	A	opt nye vam Volcke bewehnet wor-	22	c	
V.	4	B	den. Darher men vp dissen dach Mo-	23	d	
XIII.	5	C	sis gedechtnisse gelecht hefft/ Anno	24	e	Bartholomeus
	6	D	Mundi 2494. Deut. 34.	25	f	
II.	7	E	Den 10. Septembris/ Ehr de	26	g	
X.	8	F	Jöden/ na deme se vth der Babylo-	27	a	
	9	G	nischen Gefenckenisse wedder tho Je-	28	b	
XVIII.	10	A	rusalem anquemen/ den Tempel an-	29	c	Johan. Enthö.
VII.	11	B	fangen tho Buwen/ Maken Josua	30	d	
	12	C	vnde Serubabel ein Altar/ dar mit	31	e	
XV.	13	D	se dennoch in dissen Offeren vnde den	1	f	SEPEMB.
	14	E	Gadesdenst holden konden/ Dewyle	2	g	
IIII.	15	F	dat ander Gebuwete des Tempels/	3	a	
XII.	16	G	nicht so geschwinde/ in der yle moch-	4	b	
I.	17	A	te ferdich werden/ Eßdre 3. Anno	5	c	
IX.	18	B	Mundi 3447.	6	d	
	19	C	Den 26. Hefft de vordreplike	7	e	
XVII.	20	D	Doctor Eßdra wedder angefangen/	8	f	Mart. Gebort.
VI.	21	E	mit besunderigem Juer vnde Gra-	9	g	
	22	F	uitet/ dem Volcke dat Gesette des	10	a	
	23	G	HErren/ vörholden vnde tho erkle-	11	b	
XIIII.	24	A	ren/ welckes se in langer tydt her ni-	12	c	
III.	25	B	cht gehöret hadden/ Nehem. 8. An-	13	d	☉ in ♎.
	26	C	no Mundi 3508.	14	e	
XI.	27	D	Den 28. Erwörgeden de Am-	15	f	
XIX.	28	E	moniter der Jöden Höuetman Go-	16	g	
	29	F	dolíam/ vnde wert ein Vprohr im	17	a	Lambertus.
VIII.	30	G	Jödischen Lande/ Jerem. 41. An-	18	b	
			no Mundi 3375.			

Hefft

Early European Books, Copyright © 2009 ProQuest LLC.
Images reproduced by courtesy of the Royal Library, Copenhagen.
LN 735 4° copy 1

JEsu Leuendes Historia.

1.	31. Jar Christi.	32. Jar Christi.	33. Jar Christi.	Olde	Nye
CHristus adhuc requiescit in vtero virginis Mariæ.	Christus Prediget tho Jerusalem dat angeneme Jahr des HErren / Jesaiæ 61. Vnde Johannes Prediget deßgeliken am Jordan.	De Apostel Christi gingen vth / vnde Predigeden dat Euangelium / dreuen Düuele vth im Namen JEsu / vnde Salueden vele Krancken mit Olye / onde makeden se gesundt an allen Enden / Marci 6. Den 15. Septemb. Is de Dach daran de Jöden ere Vorsöne Fest gehat / in dissem Jahre Christi.	In dissem Mänte is vnse leue HErre JEsus Christus in Galilea vmmeher gereyset. Ouerst sine 70. Jünger / syn by Paren dorch dat gantze Hillige Landt in Judea vnde Galilea / vmmeher gegangen / vnde flytich Christum geprediget / deden vele Teken vnde Wunderwercke / dat enen ock de Düuele müsten vnderdanich syn / im Namen JEsu / Lucæ 10.	1 20 2 21 3 22 4 23 5 24 6 25 7 26 8 27 9 28 10 29 11 30 12 31 13 1 14 2 15 3 16 4 17 5 18 6 19 7 20 8 21 9 22 10 23 11 24 12 25 13 26 14 27 15 28 16 29 17 30 18	
	Den 18. der Jöden Bassun Fest.				
	Den 27. der Jöden Vorsöne Fest.	Den 20. Is de Erste Dach der Loff Hütten Fest geholden worden.			

D. MARTE.

Early European Books, Copyright © 2009 ProQuest LLC.
Images reproduced by courtesy of the Royal Library, Copenhagen.
LN 735 4° copy 1

Gülden Tall.	Olde Cal.		Historien des Olden Testamentes.	Nye Cal.		Festdage der Christen.
	1	A	Den 1. Octobris hebben de Jö-	19	c	September.
XVI.	2	B	den na Gades beuehl geholden dat	20	d	
V.	3	C	Fest der Basunen / Memoria Clan	21	e	Matthevs.
	4	D	goris genandt / Leuit. 23.	22	f	Mauritius.
	5	E	Den 10. Hebben de Jöden erwör-	23	g	
XIII.	6	F	get den trüwen Prediger Zachariam	24	a	
II.	7	G	dessen Christus im Euangelio geden	25	b	
X.	8	A	cket / dewyle he enen styff vnde hart	26	c	
XVIII.	9	B	dat Gesette Gades vörhelt / Quer ſt	27	d	
	10	C	syn Dodt is redelick gewraken / dat vp	28	e	
VII.	11	D	einer Velsen syn erwörget 111000.	29	f	Michael Ertz.
	12	E	Jöden / vnde in der Stadt Jerusalem	30	g	
XV.	13	F	94000. dat dat Blodt van der er-	1	a	OCTOBER.
IIII.	14	G	wörgeden quam / beth tho dem Blo-	2	b	
XII.	15	A	de Zachariæ / 2. Paral. 24.	3	c	
	16	B	Den 15. Hebben de Jöden na	4	d	Franciscus.
I.	17	C	dem Babylonischen Gefenckenisse /	5	e	
	18	D	dat Fest der Loffhütten 7. gantze	6	f	
IX.	19	E	Dage geholden / Nehem. 8. Anno	7	g	
	20	F	Mundi 3408.	8	a	
XVII.	21	G	Den 19. Octobris / De Jöden	9	b	Dionisius.
VI.	22	A	kamen na der Babylonischen Gefen-	10	c	
XIIII.	23	B	ckenisse tho Jerusalem thosamen / fa-	11	d	
	24	C	sten / Bichten vnde Beden / dat Godt	12	e	
III.	25	D	de Sünde vorgeuen / vnde nicht na	13	f	☉ in M.
	26	E	vordenste straffen wolde / dat se Hey-	14	g	
XI.	27	F	densche Wyuer genamen hadden.	15	a	
XIX.	28	G	Eßdra beuehlet dat se also balde de	16	b	Gallus Abt.
VIII.	29	A	Heydensche Wyuer afftreden / vnde	17	c	
	30	B	mit den Kindern vorstöten scholden	18	d	Lucas Euang.
XVI.	31	C	den schal de Bothe rechtschapen syn /	19	e	
			moth men de Sünde nicht allene be-			
			kennen / sünder ock daruan afflaten /			
			Eßdre 9. Anno Mundi 3508.			

Hefft

Early European Books, Copyright © 2009 ProQuest LLC.
Images reproduced by courtesy of the Royal Library, Copenhagen.
LN 735 4° copy 1

JEsu Leuendes Historia.

1.	31. Jär Christi.	32. Jar Christi.	33. Jar Christi.	Olde	Nye
Maria gheit Schwanger / vnde Christus is noch vngebaren.	Am andean Dage Octobris / is de Erste Dach des Loff-Hütten Festes geholden / dar den Christus vele Teken gedahn / in der Galileer jegenwardicheit / de ock vp dath Fest weren gekamen / Johan. 4.	De HERE Christus vorhelt sick noch tho Jerusalem / vnde lehret in eren Scholen.	Vmme disse tydt is Chhristus heimlick vnde vorborgen / na Jerusalem thom Loff Hütten Feste getagen / Johan. 7.	1	19
				2	20
				3	21
				4	22
				5	23
				6	24
				7	25
				8	26
			Midden im Loff Hütten Feste / so vp den 9. Ooctob. geholden / hefft Christus Jerusalem hefftichlick geprediget / Johan. 7.	9	27
				10	28
				11	29
				12	30
				13	1
				14	2
				15	3
				16	4
				17	5
			Na dem Loff-Hütten Feste so sick geendiget den 16. Octob. Hefft Christus hefftich geprediget tho Jerusalem / dar he denne gebleuen / beth an de Kerckwyhe / so tho midden Winter geholden wert / Johan. 10. 1. Machab. 4.	18	6
				19	7
				20	8
				21	9
				22	10
				23	11
				24	12
				25	13
				26	14
				27	15
				28	16
				29	17
				30	18
				31	19
		JEsus wandert henaff in dat Jödische Landt am Jordan.			

Early European Books, Copyright © 2009 ProQuest LLC.
Images reproduced by courtesy of the Royal Library, Copenhagen.
LN 735 4° copy 1

CISLEV. NOVEMBER. Slachtmän.

Gülden Tall.	Olde Cal.		Historien des Olden Testamentes.	Nye Cal.		Festdage der Christen.
	1	D		20	f	Felicianus.
V.	2	E		21	g	Vrsula.
XIII.	3	F	Den 5. Novembris / Jeroboam	22	a	
	4	G	wert ein Affgödischer vnde richtet 2.	23	b	
II.	5	A	Güldene Keluer vp / dat eine tho	24	c	
X.	6	B	Bethel / dat ander tho Dan. Darmit	25	d	
	7	C	dat Volck vth den 10. Stammen / so	26	e	
XVIII.	8	D	mit eme van Roboam Köninck Sa-	27	f	
	9	E	lomons Söne affgefallen / vnde ein	28	g	Simon Iud.
	10	F	sunderlick Ryke tho Samaria ange-	29	a	
XV.	11	G	gerichtet / nicht Jahrlick vp de Feste	30	b	
	12	A	dre mäl na Jerusalem gahn dörffte.	31	c	
IIII.	13	B	Vnde tho Wyhunge der Nyen	1	d	NOVEMB.
XII.	14	C	Tempel / heldt dar vp Jeroboam	2	e	Aller Seelen.
I.	15	D	ein herlick Offer / vnde beuohl / dat	3	f	
	16	E	disse Vöffte Dach Jahrlick mit einem	4	g	
IX.	17	F	herliken Feste / van sinen Vnderda-	5	a	
	18	G	nen scholde begangen werden.	6	b	
XVII.	19	A	Ouerst he hefft darmit nicht al-	7	c	
VI.	20	B	lene Orsake gegeuen tho velem / vn-	8	d	
XIIII.	21	C	telliker Affgöderye / sunder ock tho	9	e	
	22	D	aller Handt schrecklikem jammer vn-	10	f	
III.	23	E	de vngelegenheit. Wo den ock im	11	g	Martinus Bis.
	24	F	Pawestdohm wegen der velen Ma-	12	a	☉ in ♐
XI.	25	G	rien vnde Hilligen Festa / geliker ma-	13	b	
XIX.	26	A	ten geschehen. Hyr van liß 3. Reg	14	c	
VIII.	27	B	12. Anno Mundi 2971.	15	d	Leopoldus.
	28	C		16	e	
XVI.	29	D		17	f	
V.	30	E		18	g	

Hefft

Early European Books, Copyright © 2009 ProQuest LLC.
Images reproduced by courtesy of the Royal Library, Copenhagen.
LN 735 4° copy 1

JEsu Leuendes Historia.

I.	31. Jär Christi.	32. Jär Christi.	33. Jär Christi.	Dage.	Dage.
Maria gheft groff Schwangher mit dem Söne des Leuendigen Gades.	In dissem Mänte hefft Johannes Döper na by Salem tho Ehenon/ gelehret vnde gedöfft / vnde vam HEren Christo herliken getüget/ Johan. 3.	Disse Mänte reyset noch de HEre Christus vmmeher im Jödeschen Lande / Prediget/ Leret deith vele Teken vnde Wunderdath/ de nicht sint vpgeschreuen / Nademe de Jünger Christi nicht by eme weren/ sunder an anderen Orden tho Predigen vthgesandt weren / vnde de daden des HEren nicht Ogenschynliken angesehen/ Math. 11. Lucæ 6. Marci 9. Den 28. Novembris hefft men tho Jerusalem Kerckwyhunge geholden. 1. Machab. 4.	In dissem Mänte hefft Jesus dagelick im Tempel tho Jerusalem geleret/ vnde des Nachtes am Olyeberge gerouwet / Johan. 8. De Phariseer ergrepen ein Wyff im Ehebrock / vnde dem HEren Christo se tho vordömende / vorgebracht / Johan. 8. Vnde do de HEre Christus den Phariseern dapper in de Wulle grep/ Sprack se weren nicht Abrahams/ sunder Düuels Kinder / wolden se ene gesteiniget hebben/ Johan. 8.	1 20 2 21 3 22 4 23 5 24 6 25 7 26 8 27 9 28 10 29 11 30 12 31 13 1 14 2 15 3 16 4 17 5 18 6 19 7 20 8 21 9 22 10 23 11 24 12 25 13 26 14 27 15 28 16 29 17 30 18	

Early European Books, Copyright © 2009 ProQuest LLC.
Images reproduced by courtesy of the Royal Library, Copenhagen.
LN 735 4° copy 1

TEBET. DECEMBER. Christmån.

Gülden Tall.	Olde Cal.		Historien des Olden Testamentes.	Nye Cal.		Festdage der Christen.
	1	F		19	a	Elisabetha.
	2	G	Den 5. Decembris / leth Antiochus Epiphanes Könінck in Syria /	20	b	
XIII.	3	A	Nademe he thom andern male Jerusalem geplundert / dat Bilde Iouis Olimpij in den Tempel tho Jerusalem setten / Vnde dwinget Tyrannischer wyse de Jöden / datsulue ge anthobeden / 1. Machab. 1.	21	c	Mariæ apen.
II.	4	B		22	d	
	5	C		23	e	
X.	6	D		24	f	
	7	E		25	g	Catharina.
XVIII.	8	F		26	a	
	9	G	Im 3. Jahre darna / Hefft Judas Maccabeus den Tempel wedder ümme gereiniget / Den 11. Decemb Anno Mundi 3799. 1. Machab. 4.	27	b	
VII.	10	A		28	c	
	11	B		29	d	
XV.	12	C		30	e	Andreas.
	13	D	Den 24. Is dat Fundament des anderen Tempels tho Jerusalem gelecht worden / Haggai 2.	1	f	DECEMB.
IIII.	14	E		2	g	
XII.	15	F		3	a	
I.	16	G	Den 28. Hefft Noha in der Arca wedderümme gesehen / de spitzen der neddertigen Berge / Geneſis 8.	4	b	Barbara.
	17	A		5	c	
IX.	18	B		6	d	Nicolaus.
XVII.	19	C	Terentius.	7	e	
	20	D		8	f	Mariæ Entf.
VI.			Nihil eſt iam dictum quod non dictum ſit prius.	9	g	
	21	E		10	a	
XIIII.	22	F		11	b	
	23	G	ERGO.	12	c	☉ in ♑.
III.	24	A				
	25	B	His ego ronchiſonum multo candore piorum,	13	d	Lucia.
XI.	26	C		14	e	
XIX.	27	D	Præſide nil metuo, Rinocerota	15	f	
	28	E	Vale.	16	g	
VIII.						
	29	F		17	a	Adelheid.
XVI.	30	G		18	b	
V.	31	A		19	c	

Hefft

Early European Books, Copyright © 2009 ProQuest LLC.
Images reproduced by courtesy of the Royal Library, Copenhagen.
LN 735 4° copy 1

JEsu Leuendes Historia.

1. Jar Christi.	31. Jar Christi.	32.	33. Jar Christi.	Dage.	Dage.
Keyser Augustus/ beuehlet de gantze Werlt tho Schatten/ Lucæ 2. Disse Schattinge was de aller Erste / Dat 8. Jahr darna ock de Jöden Geschattet wurden/ Joseph. lib. 18. Cap. 1.	In dissen Dagen wert Johannes gefangen/ middlerwyle richten de Phariseer eine vorfolginge wedder Christum an/ Math. 14. 4. Mar. 1. 6. Lucæ 3. 4. Johan. 4. Alse Christus dat vornam/ reyssede he midden dorch Samaria vnde Galilea / vnde helt Gesprake mit einem Wyue tho Sichar / by dem Brunnen / Johan. 4. Vnde alse he in Galileam quam/ nemen ene de Galileer an/ dan se hadden gesehn wat he tho Jerusalem im Loffhütten Feste gedahn hadde/ Johan 4. Vnde he halp vam Feber des Köninges Söne.	Christus in siner Jünger affwesende/ deith Teken vnde Wunderwercke/ Math. 11. Mar. 6. Lucæ 9.	Disse Mån is Christus tho Jerusalem gebleuen/ Johan. 10. Den 13. Hefft Christus einen gebarenen Blinden sehende gemaket / Johan. 9. Den 16. Was tho Jerusalem Kerckmisse / do wolden de Jöden Christum auermahl steinigen/ Johan. 10. Christus reyset by Jericho/ vnde de 70. Jünger kamen wedder tho eme / do vortellet he eine Gelikenisse van deme de twischen Jerusalem vnde Jericho vnder de Mörder fell. Darna reyset he vp jensidt des Jordans. Luc. 10. Johan. 10.	1 19 2 20 3 21 4 22 5 23 6 24 7 25 8 26 9 27 10 28 11 29 12 30 13 1 14 2 15 3 16 4 17 5 18 6 19 7 20 8 21 9 22 10 23 11 24 12 25 13 26 14 27 15 28 16 29 17 30 18 31 19	
De Söne Gades vnse HErre vnde Heylandt is vp disse Werlt gebaren worden/ twischen einem Dönnerdage vnde Frydage tho Middernacht/ den 25. Decemb. Lucæ 2.					

Early European Books, Copyright © 2009 ProQuest LLC.
Images reproduced by courtesy of the Royal Library, Copenhagen.
LN 735 4° copy 1

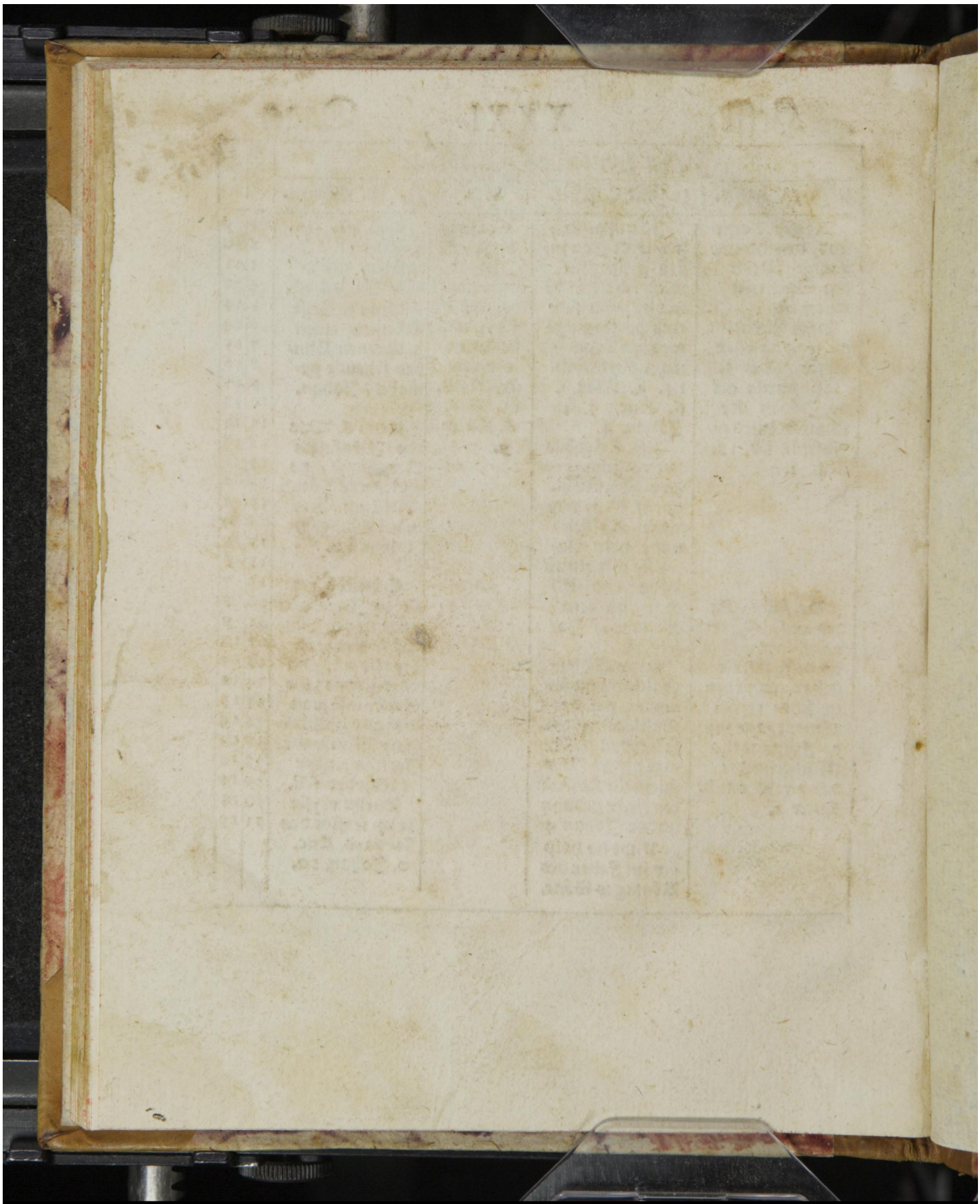

Early European Books, Copyright © 2009 ProQuest LLC.
Images reproduced by courtesy of the Royal Library, Copenhagen.
LN 735 4° copy 1

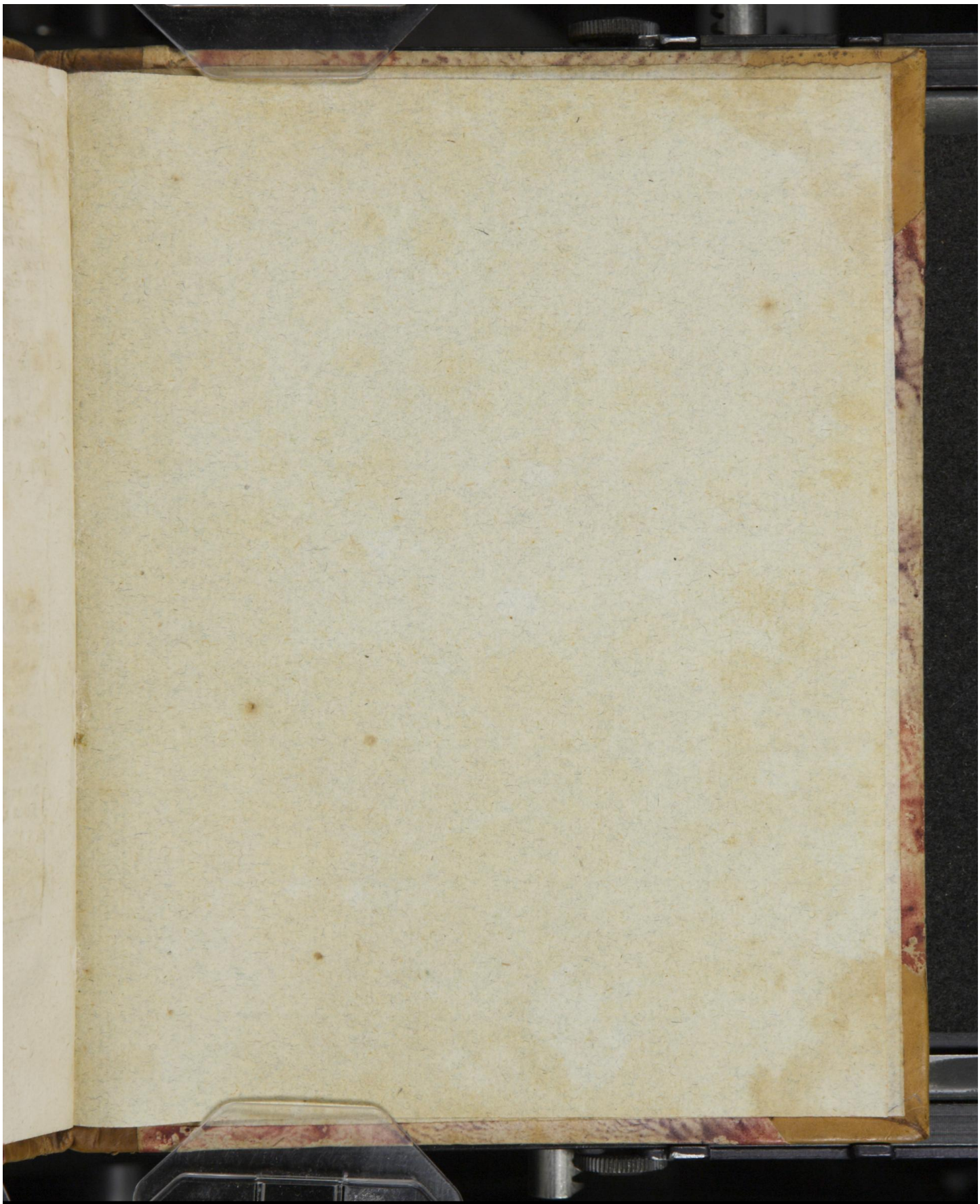

Early European Books, Copyright © 2009 ProQuest LLC.
Images reproduced by courtesy of the Royal Library, Copenhagen.
LN 735 4° copy 1

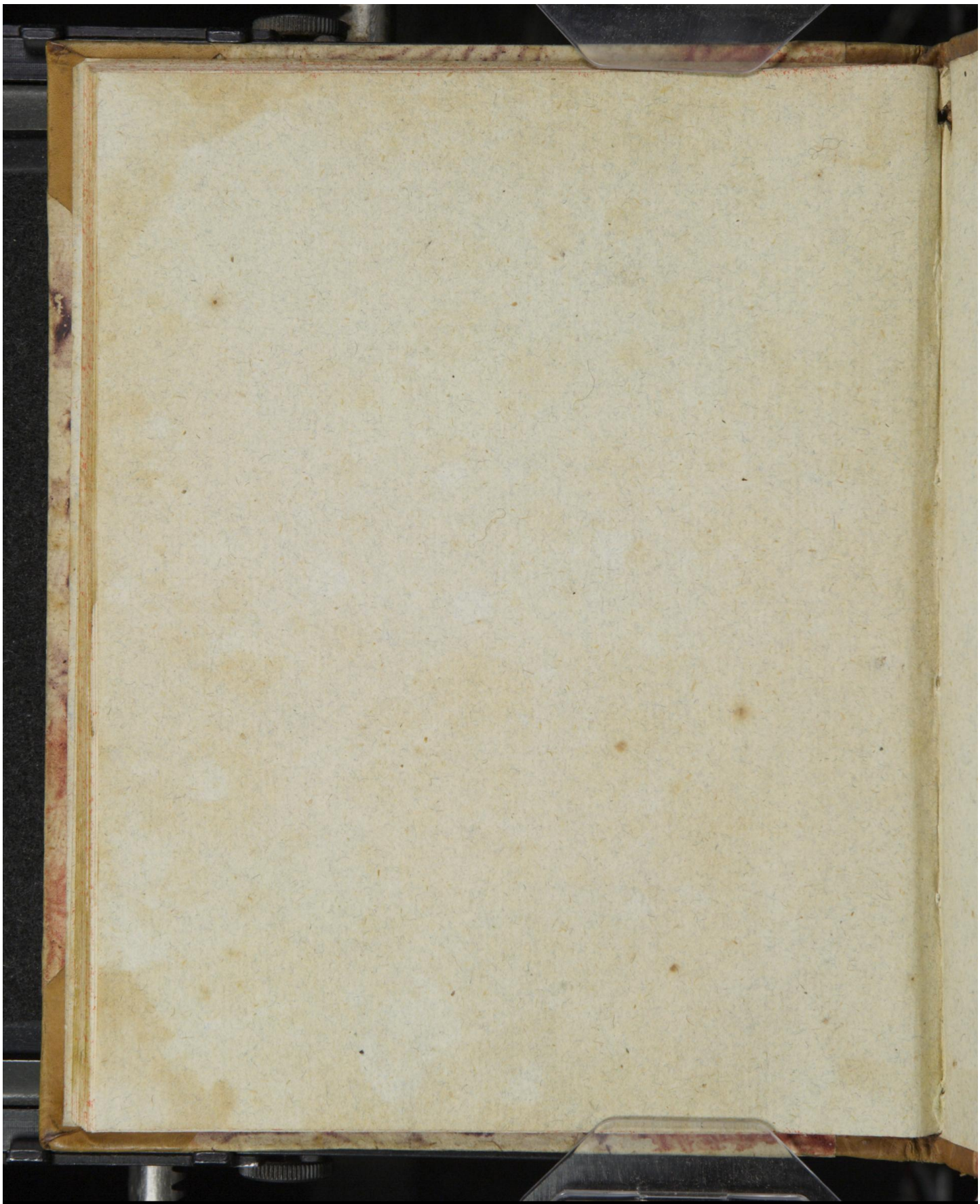

Early European Books, Copyright © 2009 ProQuest LLC.
Images reproduced by courtesy of the Royal Library, Copenhagen.
LN 735 4° copy 1

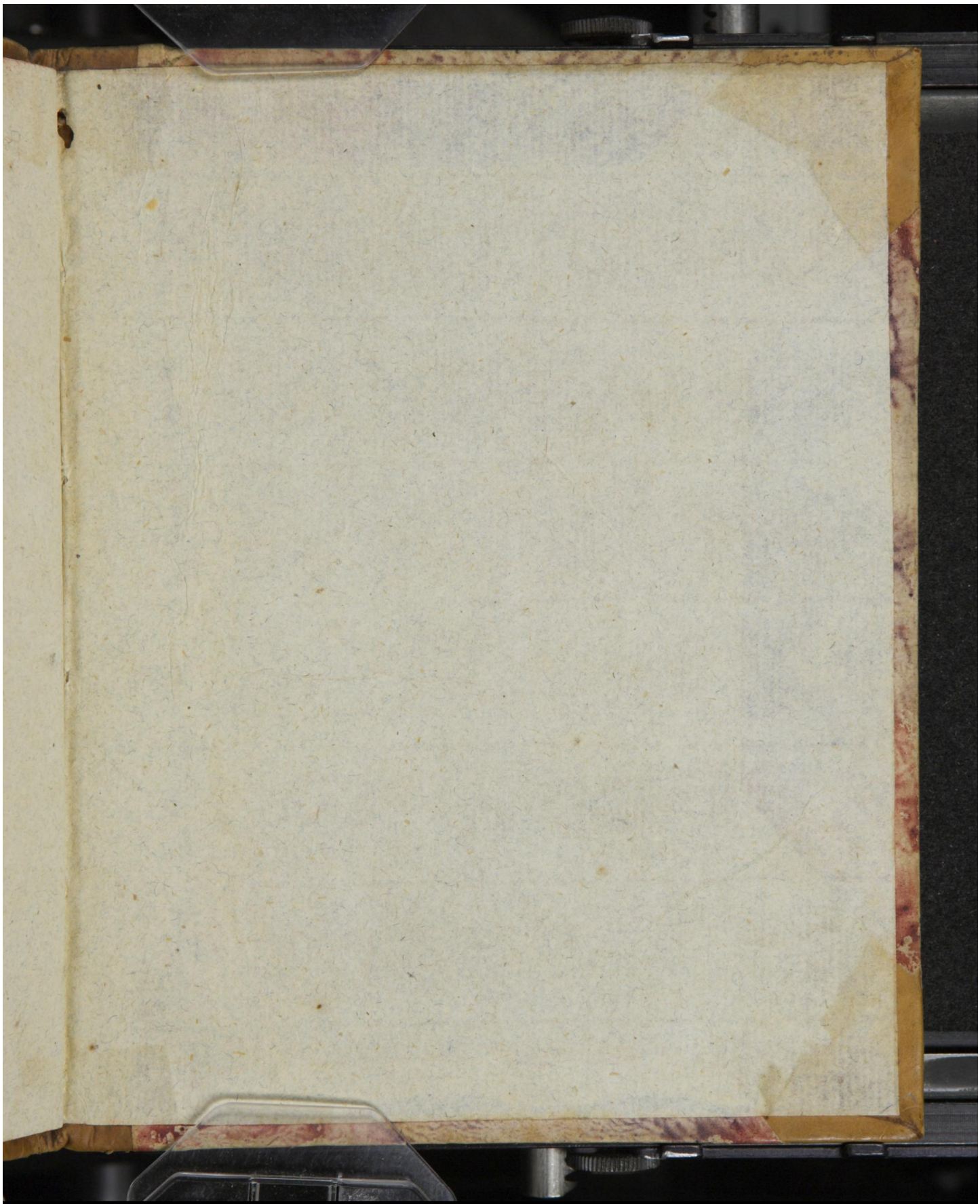

Early European Books, Copyright © 2009 ProQuest LLC.
Images reproduced by courtesy of the Royal Library, Copenhagen.
LN 735 4° copy 1